

# ***Kapelle...meer dan ooit***

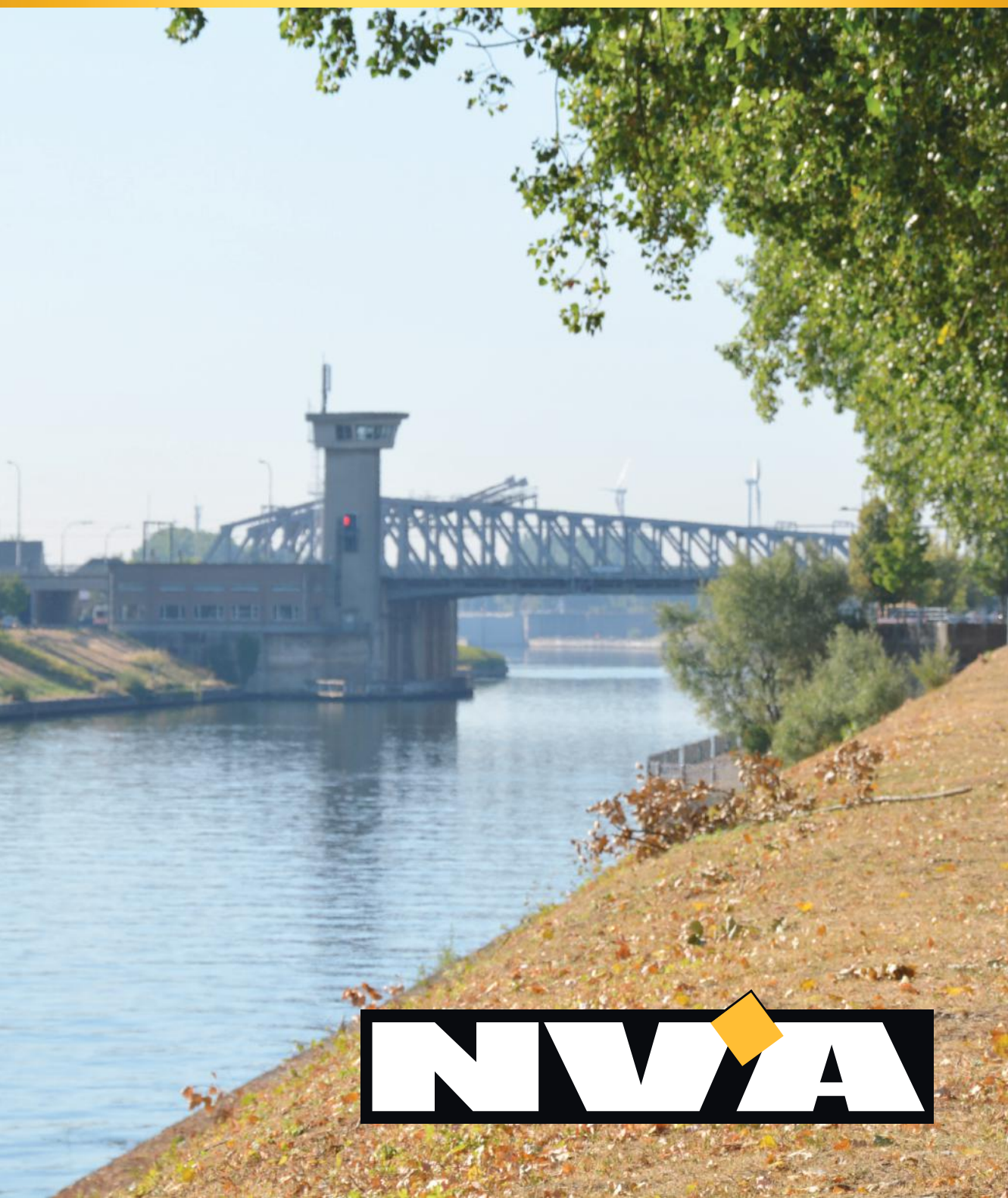

**NVA**

## *Kapelle...meer dan ooit Tijd voor een NIEUW BELEID*

Beste dorpsgenoten,

Bij de laatste gemeenteraadsverkiezingen in 2012, die voor onze partij zeer succesvol verliepen, kreeg **N-VA het vertrouwen van ruim 33 % van de kiezers**. We hebben toen niet de kans gekregen te bewijzen dat we jullie vertrouwen waard zijn.

Niet getreurd, de voorbije 6 jaar hebben we opbouwende oppositie gevoerd.

Op 14 oktober willen wij er opnieuw met volle goesting en goede moed tegenaan gaan. Hierbij rekenen we weer op jullie massale steun.

Als lijsttrekker ben ik bijzonder trots op de kandidatenlijst welke N-VA jullie kan voorleggen. Toffe, geëngageerde mannen en vrouwen met één doel voor ogen: **“Kapelle, Nieuwenrode, Ramsdonk en Oxdonk aangenamer, mooier en beter maken”**.

We vonden een mooie mix tussen jong en ervaren, man en vrouw, waarbij elke deelgemeente sterk wordt vertegenwoordigd. **Wij geloven er rotsvast in**. Het aftellen naar 14 oktober kan beginnen. Verder in deze bijlage kunnen jullie kort kennismaken met al onze kandidaten.



Het N-VA programma in deze brochure is gebaseerd op tal van voorstellen die N-VA in de voorbije 6 jaar vanuit de oppositie heeft voorgesteld en is ingegeven door **noodzakelijke veranderingen en een nieuw beleid voor alle inwoners van Kapelle-op-den-Bos**.

**Renaat Huysmans**  
**Lijsttrekker N-VA**

# Onze kandidaten voor 14 oktober



Lena GHYSELS



Geert VAN DE VOORDE



Hendrik DE VLEESCHOUWER



Sonja THIELEMANS

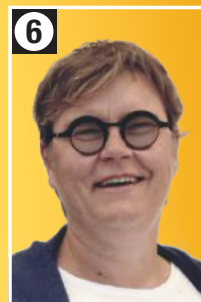

Hilde DE KEERSMAEKER



David HERMANS



Sara CROOYMANS



Enzo PEETERS



Jan GEUDENS



Geert DE PRINS



Peggy SOMERS



Dirk VAN HUMBEECK



Lynn HAENTJENS



Melissa VERHOEVEN



Filo SCHELLEMANS



Arno VAN BLIJENBERGH



Jo SMEDTS



Monique MARGOT

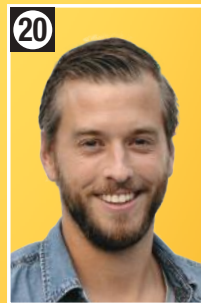

Ken KEULEERS



Katleen MOENS

Veilig thuis in een welvend Kapelle-op-den-Bos



**NVA**  
DE VERANDERING WERKT

## *Kapelle...meer dan ooit* **KWALITEITSVOL WONEN voor iedereen**

Het **groene en landelijke karakter** van Kapelle-op-den-Bos, Ramsdonk, Nieuwenrode en Oxdonk dient in de toekomst absoluut bewaard te worden. N-VA wil in Kapelle-op-den-Bos en zijn deelgemeenten een aantrekkelijke leefomgeving creëren voor alle inwoners. Daartoe dient de gemeente een modern stedenbouwkundig beleid te voeren met extra **aandacht voor betaalbare woningen voor iedereen**.

Verder wil N-VA initiatieven nemen om **de gemeente aantrekkelijk te maken** voor jonge gezinnen en tweeverdieners.

De huidige plannen voor de bouw van een dienstencentrum op de OCMW site zijn te duur. N-VA opteert voor een **basisdienstverlening op één enkele locatie** (OCMW) en al de bijkomende activiteiten verspreid over de deelgemeenten, dicht bij de mensen, te laten plaatsvinden.

Hierbij kunnen leegstaande gemeentelijke gebouwen een nieuwe publieke functie krijgen.





### **Voor N-VA betekent dit concreet:**

- **Geen hoogbouw** in Kapelle-op-den-Bos.  
N-VA wil de huidige toegepaste bouwnormen van max. 3 verdiepingen in de toekomst behouden.
- **De inrichting van het Marktpllein en de Mechelseweg** moet worden herbekeken. Deze “parkeerplaats” kan worden ingericht als een gezellige ontmoetingsplaats voor de inwoners.
- De dorpskernen van Nieuwenrode en Ramsdonk moeten eveneens worden opgewaarderd door het **creëren van meer groen en rust** en door deze kernen te voorzien van meer groenaanplantingen, bloembakken en bloemperken én deze ook te onderhouden.
- Voor het centrum van Kapelle-op-den-Bos kiest N-VA voor de realisatie van een **“Multifunctioneel complex in een parkomgeving”** ter hoogte van de Hoogveldweg.
- Geschrapte woonuitbreidingsgebieden kunnen een groene bestemming krijgen door de aanpassing van het RUP.
- **Vereenzaming en sociaal isolement voorkomen** zodat senioren zolang mogelijk thuis kunnen blijven wonen in een leeftijdsvriendelijke omgeving. Tegelijkertijd moet ook voldoende residentiële zorg in de buurt worden aangeboden.
- Een **beheersplan voor alle begraafplaatsen**. Onderhoud en vergroening maken van onze kerkhoven een plaats van bezinning en zij verschaffen de nodige waardigheid van echte rustplaatsen.

**Tijd voor NIEUW BELEID**



**NVA**  
DE VERANDERING WERKT

## Kapelle...meer dan ooit Een VEILIGE woonomgeving

### **Uw veiligheid ligt ons nauw aan het hart.**

De voorbije jaren is het verkeer in onze gemeente sterk toegenomen waardoor onveilige situaties ontstaan in onze schoolomgevingen en op de drukke verkeersassen.

**Investerings in mobiliteit** moeten volgens N-VA passen in een doordacht, lange termijn circulatieplan waarbij de trage weggebruikers centraal staan en waar doorgaand- en zwaar vrachtverkeer zo veel mogelijk wordt geweerd uit onze dorpskernen.



De komende jaren moet prioriteit gegeven worden aan het optimaliseren van de verkeerscirculatie in de buurt van onze scholen zodat een veilige schoolomgeving wordt gecreëerd. Er dient fors geïnvesteerd te worden in meer en beter onderhouden fiets- en voetpaden.

## Voor N-VA betekent dit concreet:

- De **oprichting van lokale BIN's** (Buurt Informatie Netwerken) verhoogt de veiligheid van alle inwoners. We stimuleren de inwoners om samen alert te zijn en de veiligheid in hun buurt te verhogen. Met een mandaat op 14 oktober gaan we dit zeker realiseren.
- De invoer van **trajectcontroles op de drukke verkeersassen** in onze gemeente.  
N-VA is pro omdat trajectcontroles een efficiënt middel vormen ter controle van een aangepaste snelheid, minder vervuiling en minder overlast voor de omwonenden.
- **Meer en beter onderhouden fietspaden.** Bij de (her)aanleg van straten dient prioritair gekeken te worden naar de aanleg van (nieuwe) fiets- en voetpaden. In de Grotstraat en de Bormstraat werd deze kans gemist.
- Een veilige schoolomgeving creëren vraagt durf en creativiteit. We willen de **schoolomgeving verkeersluw maken rond openings-en sluitingstijd**. Dit vraagt een omslag in het gedrag van bezoekers en vereist eveneens de nodige infrastructuurwerken in goede fiets- en voetpaden, in zones voor kort parkeren in de nabijheid van de schoolpoort maar toch op veilige afstand van de school en in opleiding van toezichthouders.
- Het doorgaand **zwaar verkeer** maximaal weren uit de dorpskernen door de inzet van ANPR camera's. Ontmoedigen van sluipverkeer door gerichte controles.



- **Wijkagenten** dienen zichtbaar en actief aanwezig te zijn in het straatbeeld.



**Tijd voor VERANDERING**



**NVA**  
DE VERANDERING WERKT

## *Kapelle...meer dan ooit* *Een beter LEEFMILIEU voor een gezonde toekomst*

Respect voor onze planeet en onze directe leefomgeving zit ingebakken in het DNA van onze partij. Op het vlak van milieu wil N-VA de komende jaren sterk inzetten op **bewustwording en preventie**. Elk blikje dat niet op de grond valt, moet achteraf ook niet worden opgeraapt!

Naast het preventieve luik zal ook repressie bijdragen aan een propere gemeente.





## Voor N-VA betekent dit concreet:

- Kapelle-op-den-Bos moet op termijn streven naar het label “**Asbestvrij dorp**”.

Asbest moet uit onze omgeving worden geweerd door :

- De samenwerking met OVAM uit te breiden en te intensifiëren.
- Derden aan te spreken om asbest houdende producten versneld uit onze omgeving te verwijderen.
- Inwoners moeten asbestafval altijd gratis kunnen afleveren op het containerpark.
- Preventie en voorlichtingsinfo dienen door de gemeente voorzien te worden.



# Stop Asbest



- De openingsuren en het **gehanteerde prijsbeleid van het containerpark** dienen herbekeken te worden in functie van lagere tarieven, ruimere toegankelijkheid en de asbest problematiek.
- Het **sluikstorten bestrijden** door de inzet van mobiele camera's. De organisatie van opruimacties met scholen en lokale verenigingen organiseren met

als doel een gedragswijziging bij de inwoners te bekomen. **Een proper Kapelle = een mooi Kapelle!**

- N-VA wil de groene economie in de gemeente ondersteunen. Om deze omslag naar een **duurzame samenleving te realiseren**, dienen zowel de gemeente, de Kapelse burgers als de lokale ondernemers bewust te zijn van de hedendaagse maatschappelijke uitdagingen.

Daarom dient de gemeente maximaal te investeren in energiebesparende maatregelen en in alternatieve energieën voor de eigen infrastructuur zoals zonnepanelen, windenergie, warmtepompen, isolatie en recyclage van materialen. Het bestaande subsidiereglement voor milieuvriendelijke investeringen kan worden uitgebreid.

**Tijd voor een NIEUW(E) (BE)WIND**



**NVA**  
DE VERANDERING WERKT

## *Kapelle...meer dan ooit* **VRIJE TIJD vormt mee de gemeenschap**

Sportclubs en culturele verenigingen spelen een belangrijke rol in het samenbrengen van mensen en het versterken van hun onderlinge banden. Ze zorgen ervoor dat de inwoners van Kapelle-op-den-Bos zich ook echt “Kapellenaar” gaan voelen.

N-VA wil het jeugd-, sport- en verenigingsleven alle kansen bieden om zich verder te ontwikkelen.



- Een aanpassing van het **huidige subsidiebeleid**. We willen de subsidies voor de sportverenigingen optrekken en deze tegelijkertijd ook koppelen aan kwaliteitsverbetering. Een goede jeugdopleiding en een **professionele omkadering** zijn van groot belang bij het toekennen van subsidies.
- Naast financiële ondersteuning dient de gemeente ook **administratieve en logistieke ondersteuning** te verlenen. Zij zal een actieve rol spelen in het vergroten van het aanbod aan sportieve evenementen in onze gemeente.  
Dit brengt immers volk op de been en draagt bij tot de sociale cohesie.

## Voor N-VA betekent dit concreet:

### • Gemeentelijke infrastructuur

Eén van de belangrijkste pijnpunten uit de bevraging van de bevolking was het gebrek aan kwalitatieve sportzalen en infrastructuur voor het verenigingsleven. N-VA wil aan deze prangende behoefte voldoen door de komende jaren werk te maken van de realisatie van een

## MULTI-FUNCTIONEEL COMPLEX MET POLYVALENTE ZALEN

Allerhande activiteiten kunnen hier plaats vinden voor elke vereniging:

- indoorsporthal
- fuifzaal voor onze jeugd
- eetfestijnen
- jeugdhuis
- vergaderzalen
- culturele evenementen

N-VA wil dit complex geïntegreerd zien in een mooie parkomgeving met sportvelden. Bovendien zorgt de ligging in een parkomgeving ervoor dat de buurt geen hinder zal ondervinden van de verschillende activiteiten die hier plaats vinden en wordt een extra stukje groen in onze gemeente voorzien. Dit park zal een aantrekkingspool vormen voor jonge gezinnen en een nieuwe dynamiek in gang zetten rond sporten in onze gemeente. Het nieuwe complex moet ook ruimte bieden voor andersvaliden om te sporten.

N-VA is er van overtuigd dat dit vooruitstrevende project gerealiseerd kan worden binnen het concept van een publiek-private samenwerking (PPS) zodanig dat de impact op de financiën van de gemeente beperkt blijft.



**Tijd voor een ANDERE KOERS**



**NVA**  
DE VERANDERING WERKT

## Kapelle...meer dan ooit VRIJE TIJD vormt mee de gemeenschap

### Voor N-VA betekent dit concreet:

- De **gemeentelijke sportfunctionaris** krijgt een belangrijke rol toebedeeld in de administratieve ondersteuning van clubs en zal een integraal sportbeleidsplan opstellen in samenwerking met de sportraad. Hierbij kunnen externe experts betrokken worden.



- De **openingsuren** voor het publiek van het **zwembad "De Druppelsteen"** moeten uitgebreid worden en meer worden aangepast aan de vraag van de zwemmers.



- De gemeente moet opnieuw in **gesprek gaan met het STK** om een samenwerking te bereiken waarbij deze privé-infrastructuur buiten de schooluren wordt opengesteld voor de inwoners van de gemeente.

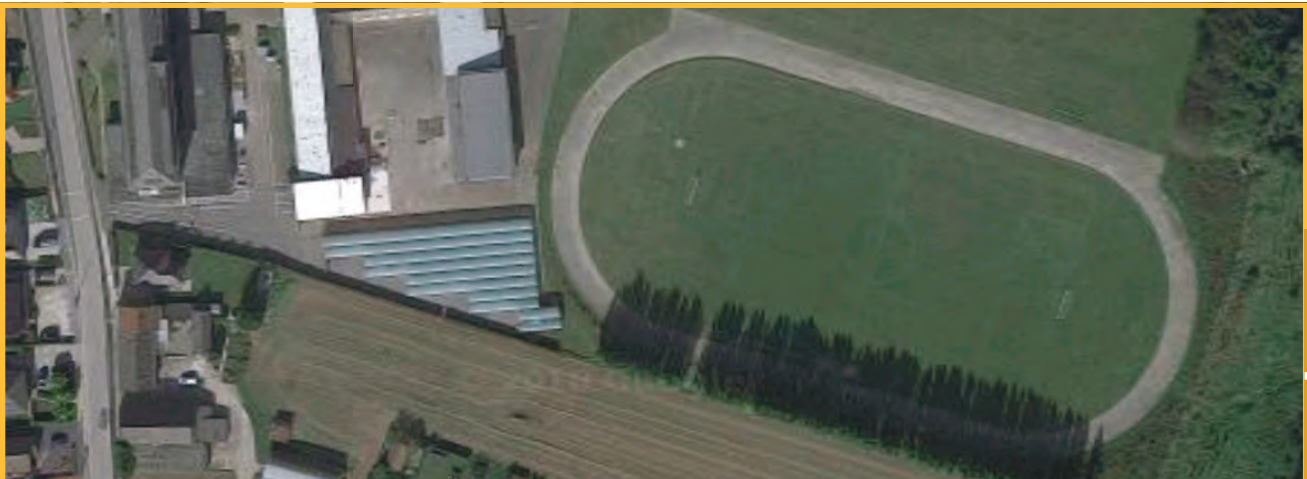

Cultuur brengt mensen samen, draagt bij tot hun verbondenheid en versterkt de gemeenschap. N-VA wil het Kapelse culturaanbod niet enkel in de schijnwerpers zetten via het infokanaal, de website en Facebook, maar wil kunst en cultuur ook letterlijk deel laten uitmaken van de openbare ruimte.

## Voor N-VA betekent dit concreet:

- Culturele activiteiten ook laten plaatsvinden op het gemeentehuis, in scholen en in rusthuizen.
- Cultuurverenigingen dienen **een prominente plaats** te krijgen op de jaarlijkse braderie en op andere evenementen.
- Het GC in Nieuwenrode willen we verder **uitbouwen tot een aantrekkingspool** voor kunstenaars.
- De vroegere school in **Nieuwenrode** is uitermate geschikt voor kunstbeoefenaars en kan omgevormd worden tot een **kunstacademie**.



- Met haar hedendaagse boekencollectie is de **bibliotheek een actieve partner** voor onze scholen. Meer kinderen en volwassenen moeten de weg naar de bibliotheek terugvinden als ontmoetingsplaats om te lezen, te studeren, cursussen te volgen en tentoonstellingen te bezichtigen. N-VA wil de **openingsuren** van de bibliotheek uitbreiden.



## *Kapelle...meer dan ooit* **Een bloeiende LOKALE ECONOMIE**

Als N-VA dragen we het lokaal economisch weefsel een warm hart toe.  
***Ondernemers en middenstand zijn van cruciaal belang voor onze gemeente.***

Bedrijven, winkels en ambachten creëren jobs, welvaart en welzijn.

Zij werken mee aan de leefbaarheid van onze gemeente.

In Kapelle-op-den-Bos is een nieuw beleid met een sterke ondersteuning vanuit de gemeente noodzakelijk.



## **Voor N-VA betekent dit concreet:**

- Een goed ondernemersklimaat wordt in de eerste plaats bewerkstelligd door **administratieve vereenvoudiging** en een goede interactie tussen de gemeente en de ondernemers. N-VA wil een ondernemingsloket opstarten ter ondersteuning van de lokale bedrijven, handelaars en vrije beroepen.
- N-VA wil in samenwerking met de handelaars en de adviesraad lokale economie een facebookpagina oprichten "**Verenigde handelaars Kapelle-op-den-Bos**" waarop gemeenschappelijke events zoals braderie, shopping-weekends, kersthappening, valentijnsacties, commerciële promoties enz... kunnen worden gepost.
- N-VA wil het kernwinkelgebied rond de **Mechelseweg versterken en ontwikkelen** door het stimuleren van nieuwe handelszaken, een proactieve aanpak van leegstand en de herinrichting van het Marktpllein en de wekelijkse markt.
- Hertekening van het **mobiliteits- en parkeerbeleid** in functie van het commercieel gebeuren.
- Het creëren en promoten van woongelegenheden boven deze winkelpanden.
- **Tewerkstelling en sociale economie** zijn voor N-VA een belangrijke hefboom naar sociale cohesie en maatschappelijke integratie. In dit kader dient de gemeentelijke diensteneconomie verder uitgebouwd te worden met buurt- en nabijheidsdiensten. Het opstarten van lokale integratietrajecten met leer- en werkervaringsprojecten moet nieuwkomers en kansarmen helpen vlotter te integreren.
- Bestaande en nieuwe bedrijventerreinen moeten optimaal benut worden. De creatie op termijn van een **Ambachten-zone** zal de tewerkstelling, lokale bedrijvigheid en de gemeentelijke inkomsten ten goede komen. Wij denken hierbij aan kleinschalige, polyvalente bedrijfsinfrastructuur. Bij de ontwikkeling van deze ambachtenzone is ontsluiting buiten de dorpskernen een must waarbij onvoorwaardelijk rekening moet worden gehouden met milieu en woonomgeving zodat de dorpskernen steeds gevrijwaard blijven van overlast.

**Tijd voor VERANDERING**



**NVA**  
DE VERANDERING WERKT

## *Kapelle...meer dan ooit* **Een sterk GEMEENTELIJK BEDRIJF**

Een goede communicatie en organisatie zijn de sleutel tot succes. Uit de omgevingsanalyse van juni 2018 blijkt dat de communicatie tussen de gemeente en haar inwoners een grote bekommernis is van de inwoners. Het is een essentieel werkpunt voor de komende jaren. De integratie van het OCMW in de gemeentelijke administratie vanaf 1 januari 2019 dient aangegrepen te worden om een transparante en slagkrachtige organisatie te worden, met een eigentijds personeelsbeleid en een nog sterkere focus op klantvriendelijkheid.

N-VA gaat voor een verantwoordelijk, efficiënt en klantvriendelijk gemeentelijk bedrijf!







### **Voor N-VA betekent dit concreet:**

- Naast de interne communicatie is een **duidelijke externe communicatie** naar alle inwoners omtrent het verloop van deze integratie een must.
- De gemeentelijke **website volledig vernieuwen** zodat deze moderner en **gebruiksvriendelijker** wordt en geen drempel meer vormt in de communicatie met de inwoners.
- **Moderniseren van het “Infokanaal”** met meer aandacht voor de activiteiten van het verenigingsleven en specifieke doelgroepen zoals senioren en jongeren.
- Het gebruik van **alternatieve communicatiemiddelen** zoals de gemeentelijke facebook pagina, website en digitale borden stimuleren.
- Het **verkleinen van de digitale kloof** voor kansengroepen en senioren door het organiseren van cursussen.
- **Communicatiemomenten** organiseren waarop burgers worden uitgenodigd om te luisteren naar hun inbreng en standpunten. Voorbeelden hiervan zijn: openbare werken, wegeniswerken, transparantie van bestuur, grote investeringen enz...
- Reorganiseren van de **klachtenbehandelingsprocedure** van de gemeente zodanig dat vragen en klachten binnen een redelijke termijn ook effectief worden beantwoord en behandeld.
- N-VA wil in de loop van de legislatuur een **tussentijdse bevraging** van de bevolking organiseren zodat we tijdig het beleid kunnen bijsturen waar nodig.
- Eenvoudige toegang tot alle beschikbare en relevante informatie over het **aanbod voor senioren**.

**Tijd voor NIEUW BELEID**



**NVA**  
DE VERANDERING WERKT

## *Kapelle...meer dan ooit* **Onze VLAAMSE IDENTITEIT**

N-VA wil het Vlaamse en landelijke karakter van Kapelle-op-den-Bos bewaren.

Het kennen, beheersen en gebruiken van de Nederlandse taal is een basisvoorwaarde om te kunnen integreren in onze gemeenschap en is de sleutel tot wederzijds begrip, respectvol samenleven en werkt integratie bevorderend.



### **Voor N-VA betekent dit concreet:**

- N-VA ijvert voor een onthaaltraject met individuele begeleiding van elke nieuwe inwoner. Het volgen van lessen Nederlands voor anderstaligen maakt hier integraal deel van uit. Ook inwoners die al langer in de gemeente wonen en onze taal niet helemaal machtig zijn, kunnen in deze lessen terecht.
- Gemeente, OCMW en politie moeten in al hun contacten met burgers en ondernemers het Nederlands gebruiken en de taalwetten strikt toepassen.
- Tevens blijft N-VA ijveren voor een volwaardige Vlaamse rechtbank voor het arrondissement Halle-Vilvoorde.



- Het lokaal toewijzingsreglement voor het toekennen van een sociale woning moet voorrang geven aan mensen met een sterke lokale binding.
- Om inwoners de kansen te geven in eigen streek te blijven wonen zal de Vlaamse Wooncode correct en strikt worden toegepast. Overeenkomsten met privé ontwikkelaars die wonen in eigen streek mogelijk maken, zullen prioritair bekeken worden.

- 1 Renaat Huysmans
- 2 Lena Ghysels
- 3 Geert Van de Voorde
- 4 Hendrik De Vleeschouwer
- 5 Sonja Thielemans
- 6 Hilde De Keersmaecker
- 7 David Hermans
- 8 Sara Crooymans
- 9 Enzo Peeters
- 10 Jan Geudens
- 11 Geert De Prins
- 12 Peggy Somers
- 13 Dirk Van Humbeeck
- 14 Lynn Haentjens
- 15 Melissa Verhoeven
- 16 Filo Schellemans
- 17 Arno Van Blijenbergh
- 18 Jo Smedts
- 19 Monique Margot
- 20 Ken Keuleers
- 21 Katleen Moens

## ***Hoe geldig stemmen?***

De stemlokalen in Kapelle-op-den-Bos zijn op 14 oktober open van 8 tot 13u. Samen met de oproepingsbrief en je identiteitskaart ga je naar het op de stembrief vermelde stembureau.

In het stemlokaal ontvang je de stembrieven (gemeente en provincie) en kan je gaan stemmen in het stemhokje waarna je de stembrieven in de juiste stembus stopt.

## ***Geldig stemmen***

Er zijn 4 mogelijkheden:

- Een lijststem geven door bovenaan de lijst het bolletje rood te kleuren
- Een stem geven aan één of meerdere of alle kandidaten binnen dezelfde lijst
- Een lijststem geven én een stem aan één of meerdere of alle kandidaten binnen dezelfde lijst
- Blanco stemmen

Per stembiljet mag je maar kiezen

***binnen één lijst.***

***Stem je op meer dan één lijst***

op hetzelfde stembiljet,  
dan ***is je stem ongeldig.***

